

# Kurt Müller

geboren 26. Juni 1948

verheiratet mit Heidi

2 Töchter und 5 Enkel

Dipl. Architekt ETH

Bühl 7, 8752 Näfels

[muellerbuehl@bluewin.ch](mailto:muellerbuehl@bluewin.ch)

+41 55 612 39 52

Hobbies: Steinbildhauen, Reisen,  
Briefmarken, Segeln, Schnorcheln



Briefmarken sammle ich seit 1955. Da ging ich in die erste Klasse. Mein Vater war Gemeindeschreiber und legte die leeren Couverts der Gemeindekorrespondenz in einer Kiste ab. Dort fand ich einen Kehrdruck mit der Zehnermarke von 1949. Das fand ich sehr spannend. Mein Onkel war Oberlokomotivführer und ich konnte mit ihm jeweils im Zürcher Vorbahnhof mit einer Dampflokomotive rangieren. Voila. Jetzt sammle ich eben Eisenbahnmotive. Ich habe 10 Ausstellungssammlungen, alle mit Thematik Eisenbahn. Ich bin im Vorstand des Glarner Philatelisten Clubs, Obmann der Gruppe Schweiz der Internationalen Motivgruppe Eisenbahn und war einige Jahre Präsident der Stiftung zur Förderung der Philatelie.

Wesentliche Sammlungsgebiete: Bagdadbahn, Hedschasbahn, Orientexpress, Güteravisierung, Japan

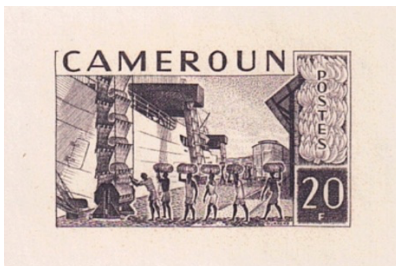

Die Eisenbahnen in den Bananenrepubliken sind besonders spannend.

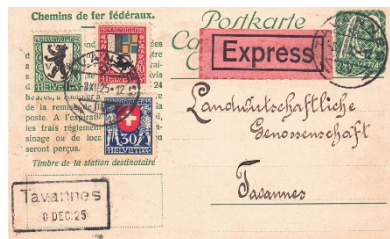

Die Güteravisierung ist ein abgeschlossenes Sammelgebiet.



Ansichtskarten mit Eisenbahnen im Glarnerland sammle ich auch.



In Japan bin ich viel Eisenbahn gefahren. Japanische Briefmarken sind sehr schön.



Die Bahnen im Nahen und Mittleren Orient faszinieren mich sehr.



Ein grandioser Beleg mit Marken der Hedschasbahn